

R. Emilia Romagna

Provincia di Reggio Emilia

Comune di CASTELNOVO NE' MONTI

RICHIESTA DI VARIANTE ALLA TAVOLA DEL DISSESTO DEL PSC VIGENTE E  
CONSEQUENTEMENTE ALLA CARTOGRAFIA INTERESSATA DALLA MODIFICA SIA DI PSC CHE  
DI RUE RELATIVA AL TRATTO DI VERSANTE TRA LA SS65 E VIA BOARO IN PROPRIETA' DI  
BERTOLETTI PIETRO - CORRADINI LILIANA, BOARO, CASTELNOVO NE' MONTI

Bertolotti Pietro - Corradini Liliana

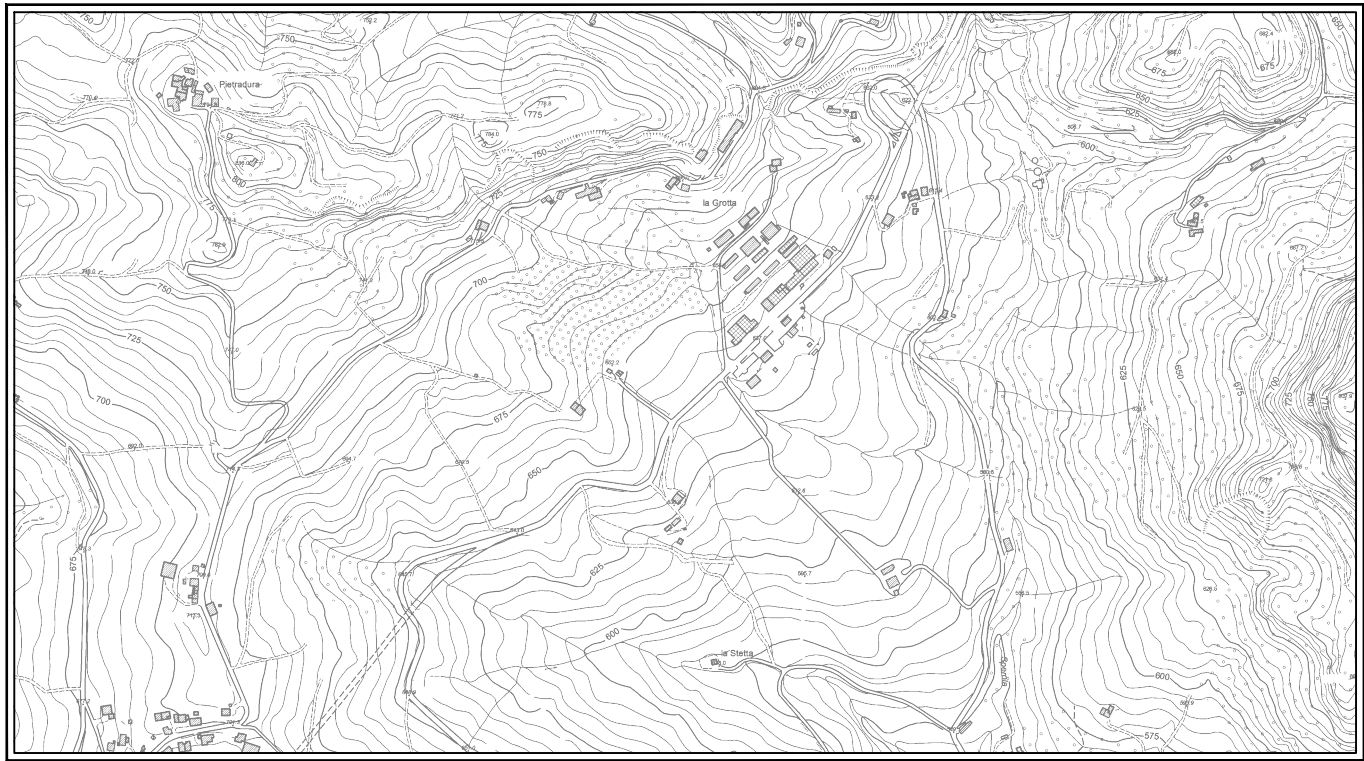

Tav. 10  
PARATIA STATO DI FATTO  
Scala 1:100

Dr. Geol. GIAN PIETRO MAZZETTI

| REL. N° | REV. | DATA          | NOTE | Verificato    | Approvato     |
|---------|------|---------------|------|---------------|---------------|
| 2042/18 | 1    | Febbraio 2018 |      | G.P. Mazzetti | G.P. Mazzetti |

CENTROGEO SURVEY SNC  
42015 CORREGGIO (RE) - PIAZZA S. QUIRINO, 6 - TEL. 0522 641001 - FAX 0522 632162

# Pianta

